ふじえだ市民活動

支援センター通信

～市民活動団体の情報です～

平成 23 年 5 月
第 7 号

回覧

☆市民活動団体のご紹介☆

今回ご紹介するのは **NPO法人精神保健福祉　藤枝心愛会** です。

藤枝心愛会は精神に悩みを持っている人を家庭に抱えている家族と、精神保健福祉の正しい理解を学んで温かい支援を心がけている人達の会です。

現在会員数は１６０人です。

会の目標『*精神障害者の心の支え*』が活動の基本です。

①心を繋ぎ合うための地区懇談会、悩み事相談

②病気やその対応についての正しい理解を求める活動

（藤枝心愛会だより・ニュースの発行）

③福祉活動の推進費用捻出のための収益事業

＊バザー　＊そうめん、新茶、鯛焼き販売　＊古紙アルミ缶回収事業

④新しいなかまの加入を促進する

◎２３年度は、特に障害者と温かい心の向き合い方を専門家を招いての研修会を計画しています

悩み事相談
【第二心愛会にて】

鯛焼き販売
【田沼楽市ふれあい祭りにて】

会に関心のある方、ご連絡お待ちしております。

連絡先：「ＮＰＯ法人精神保健福祉　藤枝心愛会」　理事長　小野清子　TEL054-634-0561

ふじえだ市民活動支援センターでは、年間を通して、このような行事を行っています。

平成 23 年度　年間行事予定

平成 22 年度餅つき大会の様子

平成 23 年　4 月	5 月	6 月
＊「運営の会」　年次総会 ＊「市民交流フロアぴゅあ」運営会議 ＊NPO なんでも相談 ＊【講座】パソコン教室 ＊【講座】ホームページ講座 ＊【講座】折り紙教室	＊「運営の会」　理事会 ＊「市民交流フロアぴゅあ」運営会議 ＊NPO なんでも相談 ＊ミニ交流会 ＊通信発行 ＊【講座】パソコン教室 ＊【講座】ホームページ講座 ＊【講座】折り紙教室	＊「運営の会」　理事会 ＊「市民交流フロアぴゅあ」運営会議 ＊NPO なんでも相談 ＊【講座】パソコン教室 ＊【講座】ホームページ講座 ＊【講座】折り紙教室 ＊【講座】台湾料理体験会
7 月	**8 月**	**9 月**
＊「運営の会」　理事会 ＊「市民交流フロアぴゅあ」運営会議 ＊NPO なんでも相談 ＊ミニ交流会 ＊通信発行 ＊【講座】パソコン教室 ＊【講座】折り紙教室 ＊【講座】日本文化体験会（浴衣着つけ）	＊「運営の会」　理事会 ＊「市民交流フロアぴゅあ」運営会議 ＊NPO なんでも相談 ＊【講座】パソコン教室 ＊【講座】折り紙教室	＊「運営の会」　理事会 ＊「市民交流フロアぴゅあ」運営会議 ＊NPO なんでも相談 ＊通信発行 ＊【イベント】利用者会議 ＊【講座】パソコン教室 ＊【講座】折り紙教室 ＊【講座】藤枝手まりづくり（藤娘（ふじっこ））
10 月	**11 月**	**12 月**
＊「運営の会」　理事会 ＊「市民交流フロアぴゅあ」運営会議 ＊NPO なんでも相談 ＊ミニ交流会 ＊視察研修 ＊【講座】パソコン教室 ＊【講座】折り紙教室 ＊【講座】藤枝手まりづくり（藤娘（ふじっこ））	＊「運営の会」　理事会 ＊「市民交流フロアぴゅあ」運営会議 ＊NPO なんでも相談 ＊通信発行 ＊青島北公民館ふれあい祭り ＊【講座】パソコン教室 ＊【講座】折り紙教室	＊「運営の会」　理事会 ＊「市民交流フロアぴゅあ」運営会議 ＊NPO なんでも相談 ＊ミニ交流会 ＊餅つき大会 ＊【講座】パソコン教室 ＊【講座】折り紙教室
平成 24 年　1 月	**2 月**	**3 月**
＊「運営の会」　理事会 ＊「市民交流フロアぴゅあ」運営会議 ＊NPO なんでも相談 ＊通信発行 ＊【講座】パソコン教室 ＊【講座】折り紙教室	＊「運営の会」　理事会 ＊「市民交流フロアぴゅあ」運営会議 ＊NPO なんでも相談 ＊ふじえだ環境・自然展 ＊【イベント】活動団体交流会 ＊【講座】パソコン教室 ＊【講座】折り紙教室 ＊【講座】ちりめん細工教室	＊「運営の会」　理事会 ＊「市民交流フロアぴゅあ」運営会議 ＊NPO なんでも相談 ＊ミニ交流会 ＊通信発行 ＊【講座】パソコン教室 ＊【講座】折り紙教室

その他事業及び協働事業

＊藤枝市主催会議及び補助金事業への協力又は参加

＊近隣商店街との協働事業

＊**体験・教室等受講者の募集は、藤枝市広報にてお知らせ致します。**教室の開催時期は事情で変更することがあります。

ご案内

日韓合作映画　「海峡をつなぐ光」　藤枝で特別上映

国土交通省観光庁　映像制作支援（スクリーンツーリズム　第１回受賞）作品

玉虫を通して
韓国と藤枝が
つながった

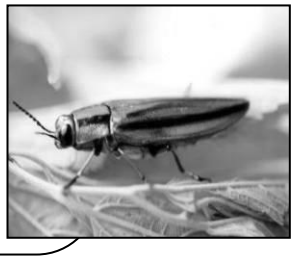

日　　時　　６月18日（土）
　　１３：００　開場
　　１３：３０～舞台挨拶　（市長来賓）
　　１４：００～１５：００　上映
場　　所　　市民ホールおかべ
チケット　前売り券 1000 円、　当日券 1500 円
主催者　　㈱平成プロジェクト、藤枝玉虫愛好会　共催
後　援　　藤枝市、教育委員会、観光協会、商工会議所
ほか多数

是非　この映画をみて、これから玉虫を通して、韓国と藤枝がつながろうとしている姿と、藤枝のまちづくりに生かそうとしている姿をご覧ください。

映画の中の生きている玉虫は　**藤枝で撮影**

連絡先：藤枝玉虫愛好会　吉野禎郎　054-648-1700

ホームページ　　「玉虫研究所」で検索

【平成 23 年度藤枝市まちづくり総合事業補助制度】

『藤枝市まちづくり総合事業補助制度』は、市民活動の活性化を図り、よりよいまちづくりを推進するために藤枝市が実施しているもので、市民の自主的で公益的な活動を財政的に支援するものです。

下記の日時で、本年度の応募団体が、パワーポイントやパンフレットなどを使って、事業説明と質疑応答等のプレゼンテーションを行います。

公開プレゼンテーション

◎開催日時　平成 23 年５月２８日（土）８：30～

◎会　　場　市役所５階　大会議室

☆さまざまな分野で活躍している市民活動団体の皆さんの思いを聞いてみませんか。

体験会　日本の文化を知ろう浴衣着付け教室

静岡産業大学の留学生を対象とした浴衣着付け教室を開催します。

自分で浴衣の着付を体験し、市民の方に伝統芸能などを演じて頂き、交流を深めています。

昨年度の様子

開催日時　平成 23 年７月９日（土曜日）13：00～16：00
開催場所　青島北公民館　２階　和室
募集人数　30 名
着付指導　西村さんと市民の皆さん・支援センターのスタッフ

募　集

ぴゅあパソコン教室

日時　平成 23 年 7 月 26 日（火）より　①火曜日　9：30～11：30　　②14：00～16：00
③木曜日　9：30～11：30　　④14：00～16：00
①～④のクラスのうち　いずれかひとつ
場　　所　ふじえだ市民活動支援センター（藤枝市文化センター2 階）
内　　容　パソコンの基礎からインターネット　デジカメ
定　　員　1 クラス 6 人（書類審査）　回数　1 クラス　20 回
料　　金　20 回×250 円／回＝5,000 円　（前納）　教科書　実費負担(3,000 円程度)
申込方法　6 月 10 日（金）までに**往復はがき**で申し込んでください。
住所・氏名・年齢・電話番号・受講希望コース（第一・二希望）・受講目的・受講回数を記入の上、
〒426-0034
藤枝市駅前 2-1-5 藤枝市文化センター
ふじえだ市民活動支援センター「ぴゅあパソコン教室」へ　　TEL　054-646-3555
＊駐車場は、ありません。

広報 5 月 20 日号の「まちかどファイル」に掲載されています。

ぴゅあパソコン教室受講者対象、パソコンいろはの「い」教室。
パソコン教室を受講するにあたって「全くパソコンを触った事がないんだけど、大丈夫かしら？」という不安を持たれている方に**受講前**に「電源の入れ方」「文字入力」等、初歩の初歩を練習して頂こうという試みです。応募に不安を感じ躊躇されている方、安心して応募して下さい。

募　集

台湾料理教室

日　　時　平成 23 年 6 月 11 日（土）　9：30～13：30
場　　所　青島北公民館　2 階　調理室
内　　容　海老しゅうまい・玉葱とスペアリブの煮込み・サラダ・中華風スープ
定　　員　20 人（定員なり次第締め切り）
料　　金　1,000 円
持 ち 物　エプロン・三角巾・ふきん・筆記用具
申込方法　5 月 31 日（火）9：30～電話で申し込んでください。
ふじえだ市民活動支援センター　TEL054-646-3555

広報 5 月 20 日号の「まちかどファイル」に掲載されています。

ふじえだ市民活動支援センターより

第 8 号は、7 月 20 日発行の予定です。内容は登録団体の活動の様子を掲載する予定です。

～活動の PR にご活用ください～
皆様からの、活動情報をお寄せ下さい。
“ご協力をお願いいたします”

発　行　ふじえだ市民活動支援センター運営の会
会　長　　中村義二
所在地　　〒426-0034 藤枝市駅前 2-1-5
藤枝市文化センター２階　ぴゅあ
TEL/FAX　　054-646-3555
E-mail　　f-pyua@cy.tnc.ne.jp
URL　　http://www.pyua-fujieda.com

ぜひ一度お越し下さい